



SKITEAM
Regio West
SKIVERBAND SCHWARZWALD

REGIO TEAM WEST SKI ALPIN

Elternabend / Sportwarte Info Feb. 2018 - Vorbereitung 2018-2019



Neuer Weg

Alter Trott



no change, no chance

Besprechungspunkte Info Abend Regio Team

- **Training – im Winter 2017/18 (Rückblick auf diesen Winter)**
 - **Teilnehmer pro Training**
 - **Trainingsteilnahme / Abrechnung Trainingsgebühr**
 - **Quoten /Vergabe von Gelder (SVS)**
- **Unmüssig – Haupt-Sponsor für Regio Cup**
- **Grösse Kader 2018/19**
 - **Kein Rookies Kader mehr bei SVS?**
- **Grobe Planung Sommer/Herbsttraining**
- **Motivation / Ziele**
- **Klamotten**
 - **Sponsoren für Klamotten**
- **Ski Team – Regio West als Verein zur Förderung der Kids**

Kinder gemeldet für Training (Liste gesamt)



Jhg.	#	w	m
1999	1	1	0
2000	2	2	0
2001	8	5	3
2002	8	4	4
2003	15	6	9
2004	16	6	10
2005	13	6	7
2006	15	8	7
2007	11	2	9
2008	5	2	3
2009	3	0	3
	97	42	55

Verteilung Kids im Training nach Jhg.



Trainingsteilnahme

	Dez 17	Jan 18	Feb 18	Mrz 18	Apr 18	Durschn./Monat	Total
Kinder im Training:	65	71	58	0		65	
Training Teilnahme:	299	298	170	0		256	767
Schneetraining pro Monat:	16	16	15	16		16	63
Kinder pro Training (Durschn.):	19	19	11	0		16	
Einnahmen	1.196,00 €	1.192,00 €	680,00 €	- €		1.022,67 €	3.068,00 €

Offen	262,00 €	264,00 €	- €	- €			526,00 €
Bezahlt	934,00 €	928,00 €	- €	- €			1.862,00 €

Budget / Ausgaben – Einnahmen Training

	Dez 17	Jan 18	Feb 18	Mrz 18	Apr 18	Durschn./Monat	Total
Kinder im Training:	65	71	58	0		65	
Training Teilnahme:	299	298	170	0		256	767
Schneetraining pro Monat:	16	16	15	16		16	63
Kinder pro Training (Durschn.):	19	19	11	0		16	
Einnahmen	1.196,00 €	1.192,00 €	680,00 €	- €		1.022,67 €	3.068,00 €

Ausgaben für Trainer:	2.085,50 €	2.580,70 €	2.000,00 €	2.000,00 €			8.666,20 €
Ausgaben Trainer - Train. Geb.	889,50 €	1.388,70 €	1.320,00 €	2.000,00 €		1.399,55 €	5.598,20 €
Einnahmen % von Train.Kosten	57%	46%	34%	0%		46%	
Budget SVS	- €	5.811,80 €	3.231,10 €	1.231,10 €	- 768,90 €		
Rest Budget SVS	- €	3.231,10 €	1.231,10 €	- 768,90 €	- 768,90 €		
Rest Budget incl. Train Geb.		6.299,10 €	4.299,10 €	2.299,10 €			

Verteilung der Gelder vom SVS basierend auf Quotenberechnung

Verteilung der Gelder SVS Etat an die Regio Teams

aus dem Bezirksetat

Summe von SVS **18.000 €**

Planungsansatz Fixanteil =6000€; Veranstalterzuschuß =6000€, Leistungsanteil/Athletenanteil =6000€

nur die leicht grün hinterlegten Felder ändern, Rest wird berechnet!

		Region Nord	Region West	Region Ost	Region Süd		
	Plananung						
Fixanteil	6.000,00 €	1.500,00 €	1.500,00 €	1.500,00 €	1.500,00 €	Summe	6.000,00 €
Veranstaleter Anteil	6.000,00 €	1.500,00 €	1.500,00 €	1.500,00 €	1.500,00 €	Summe	6.000,00 €
Anzahl Veranstaltungen Planung	23,0	3,0	7,0	6,0	7,0	Summe	23,0
Ausgeführte Veranstaltungen	23,0	3,0	7,0	6,0	7,0	Summe	23,0
Verteilung Veranstalter Zuschuss		782,61 €	1.826,09 €	1.565,22 €	1.826,09 €	Summe	6.000,00 €
Fixierung im Herbst							
variabler	U16 Athlet	10	27	17	10	Summe	64
Anteil Athleten im Kader	U14 Athlet	0	0	0	0	Summe	0
Aufteilung nach Teamaufstellung	U12 Rockies	0	0	0	0	Summe	0
	DSV LK	0	2	1	0	Summe	3
	DSV LK SX	0	0	1	2	Summe	3
	Summe	10	29	19	12	Summe	70
	6.000,00 €	857,14 €	2.485,71 €	1.628,57 €	1.028,57 €	Summe	6.000,00 €
Summe pro Region	18.000,00 €	3.139,75 €	5.811,80 €	4.693,79 €	4.354,66 €	Kontrollsumme	18.000,00 €
							18.000,00 €

Quote



Quote nach Eröffnungsrennen (8.1.2018)

	Läufer Top 8	Prozentual	Verteilung	Grundplatz	Quote	Start in Saison	Veränderung
West	30	46,88	26	2	28	23	5
Ost	15	23,44	13	2	15	17	-2
Süd	9	14,06	8	2	10	11	-1
Nord	10	15,63	9	2	11	13	-2
	64	100	56		64	64	

Quote 14.1.2018

	Läufer Top 8	Prozentual	Verteilung	Grundplatz	Quote	Start in Saison	Veränderung
West	32	50,00	28	2	30	23	7
Ost	14	21,88	12	2	14	17	-3
Süd	9	14,06	8	2	10	11	-1
Nord	9	14,06	8	2	10	13	-3
	64	100	56		64	64	

Quote 29.1.2018

	Läufer Top 8	Prozentual	Verteilung	Grundplatz	Quote	Start in Saison	Veränderung
West	31	48,44	27	2	29	23	6
Ost	15	23,44	13	2	15	17	-2
Süd	9	14,06	8	2	10	11	-1
Nord	9	14,06	8	2	10	13	-3
	64	100	56		64	64	

Quote 11.02.2018

	Läufer Top 8	Prozentual	Verteilung	Grundplatz	Quote	Start in Saison	Veränderung
WEST	29	45,31	25	2	27	23	4
OST	14	21,88	12	2	14	17	-3
SÜD	11	17,19	10	2	12	11	1
NORD	10	15,63	9	2	11	13	-2
	64	100	56		64	64	

Quote im SVS

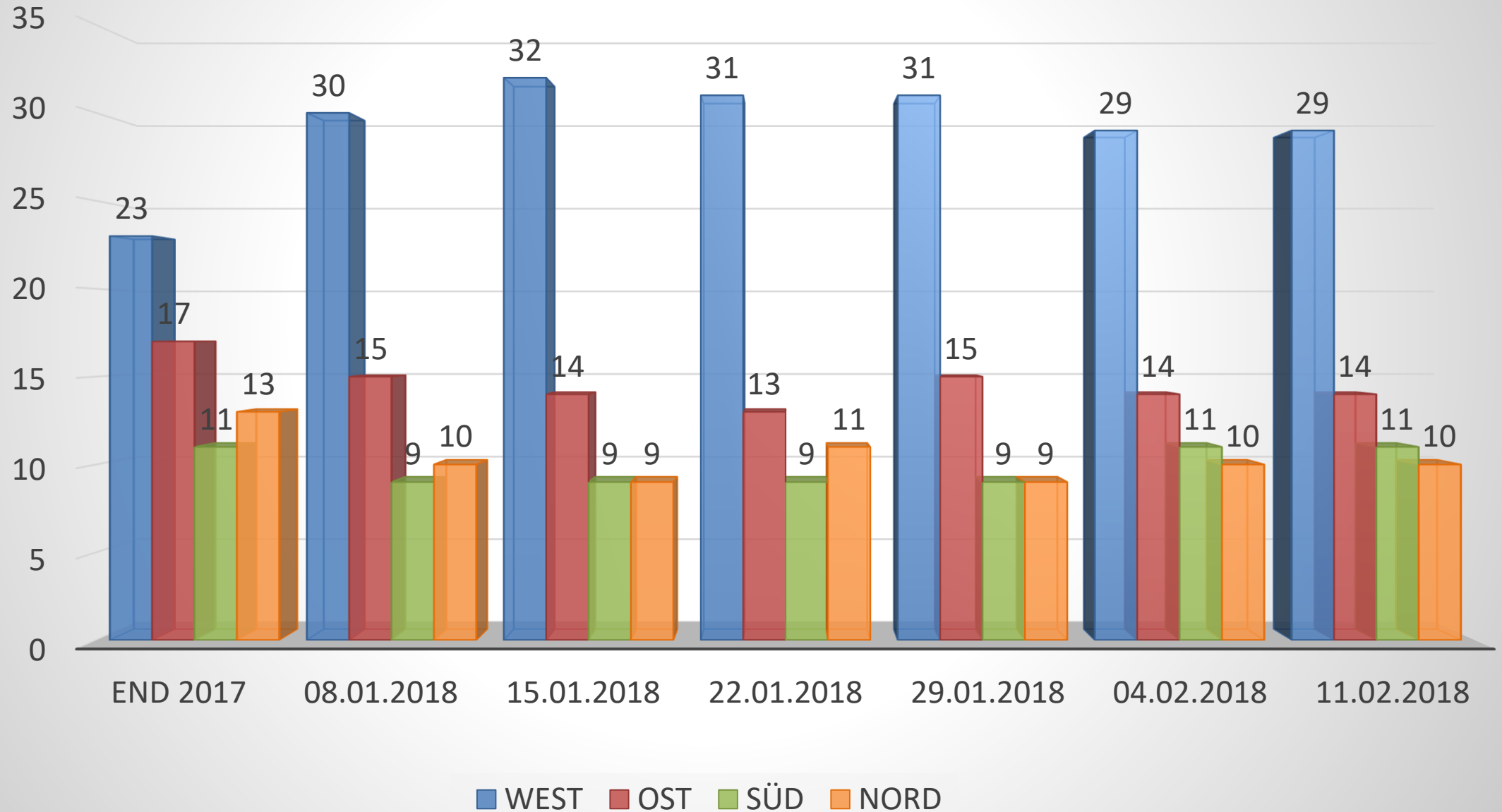

Hauptsponsor für Regio Rennen

UNMÜSSIG



Saison 2018/19

Wie groß kann das Team (Kids/Trainer) sein?

Wir planen mit den aktuellen Kids (ca. 60-70)

Wieviel Trainer engagieren sich?

Momentan (Ralf, Schorsch, Wolfgang, Philipp, Gerhard, Joe, Dieter)



Wieweit sind die Eltern bereit uns zu unterstützen?

- Finanziell
- Zeitlich

2018/19 Kein Rookies – Kader



- *SVS Rookie- Kader für U12/14 wird abgeschafft*
 - *Athleten bleiben in den Regionen*
 - *Aber als Ersatz, Zentrale Maßnahmen über die 4 Regionen für die U12/2 und U14/1 z.B. Beste 16 Stk. 3-4 Kurse*
- *Parallel Zentrale Maßnahmen für U14/U16*
- *(Finanzierung aus mehr Eigenmittel siehe Jgd)*

➤ **Diese Kids müssen/dürfen dann von den ... streut werden!**

**In Diskussion
beim SVS!**

Grobe Planung Schneelehrgänge

- 6-7 Lehrgänge zur Vorbereitung
- ca. 25/28 Tage Schnee – Gletscher/Skihalle
 - Lehrgänge meist 3 Tage im Schnee
- Ab Mai regelmäßig (ca. 1 * Monat im Schnee)

Vorbereitung Saison 2018-19

Mai

Kaunertal



Juni

Juli

Landgraaf



Aug.

Sept

Landgraaf



Okt.

Landgraaf



Nov.

Kaunertal



Dez.

Stubaital



Trainingstermine im Winter unter der Woche (regelmäßig)

Regio-Training

Vereinstraining

Geringe Nachfrage

Nachmittag

Ort:
Uhrzeit:
Verantw.:
Teiln:

Abend

Montag

??
14:00-16:00
??
alle

Dienstag

Muggenbrunn
14:00-16:00
Philipp/Dieter/Schorsch
alle

Mittwoch

Todtnauberg
14:30-16:30
Joe
alle

Münstertal
14:00-16:00
SC Münstertal
<U14

Wasen/Todtnaub.
16:30-19:00
SC Todtnau
alle

Wasen
19:00-21:00
Dieter
alle

Donnerstag

Wasen/Todtnaub.
16:00-19:00
Wolfgang
alle

Wasen
19:00-21:00
Dieter
alle

Freitag

Muggenbrunn
14:00-16:00
SC Muggenbrunn
alle

Motivation / Ziele (aus meiner Sicht)

- **Tolles Team**
 - Kollegen
 - Eltern
 - Kids
- **Ziel ist es Kids & Eltern zu motivieren Skirennsport zu betreiben**
 - Mit Spass
 - Einstieg in Leistungssport Ski Alpin
 - ABER auch Rennlauf „nur“ zum Spaß und als Basis für gute Skiläufer zu sehen
- **Professionelles Training**
 - Alternative zu Verbandstraining
 - Rennlauftraining und Grundlagentraining
 - Kontinuierliches Trainingsangebot
 - Training „ohne“ Leistungsdruck
 - Wir wollen neben den Jüngsten auch die Älteren motivieren dabei zu bleiben
 - Nutzen der „Gruppendynamik“ und Bündelung der Ressourcen (Geld & „Personal“)



Bekleidung

Neue Team-Bekleidung für Regio – Team

Wer will Klamotten?

Auswahl

Sponsoren?

Bis Ende März muss
Bestellung fertig sein!!



Termine!

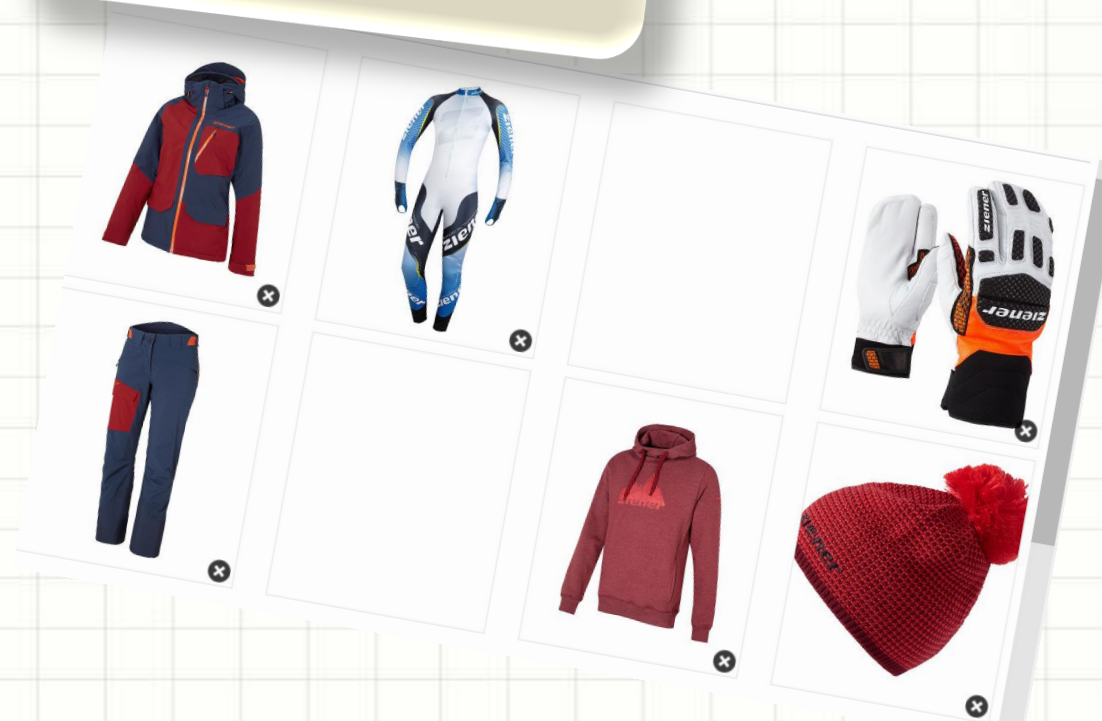
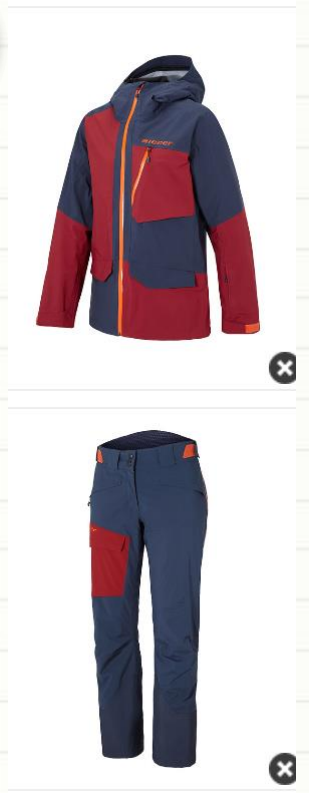

Skiteam Regio West als Verein

➤ Gemeinsam die Kids fördern und Strukturen für die Zukunft schaffen

- Planung und durchführen der Trainings
- Möglichkeit als Verein Verträge abzuschließen (z.B. buchen von Lehrgängen) / Haftung
- Verwalten
 - Budget
 - Abrechnung mit SVS
 - Einziehen von Trainingsgebühr
 - Sponsoring
 - Spenden
 - Kadergebühren
- Mitglieder:
 - Eltern
 - Kinder fahren weiterhin für ihre „Heimatvereine“

Gründungsversammlung



- Versammlungsleiter
- Protokollführer
- Satzung
- Mitgl. Antrag
- Protokoll

1. Vorstand Dieter	2. Vorstand Wolfgang
Schriftführer ?	Kasse/ Sponsoring Mathias
Sportwart Ralf/Schorsch?	Beisitzer Martin
Materialwart Stefan	Beisitzer Uwe
Pressewart ?	Regio Rennen ?



Kommunikation – Apps(Handy)

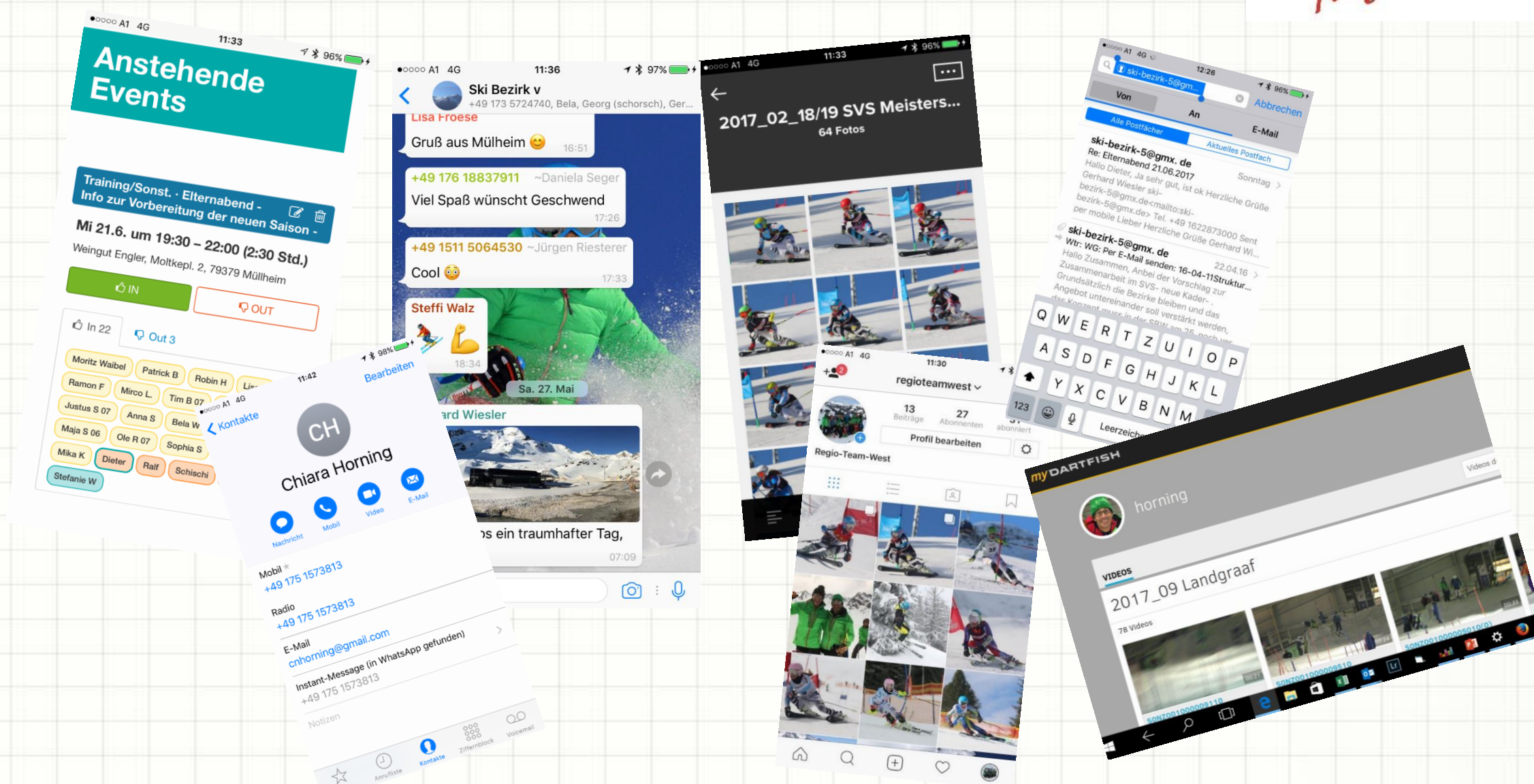

Kommunikation - Übersicht

	ski-bezirk-5@gmx.de Skiteam-regio-west@gmx.de	Einladungen, Informationen, Rückfragen
	https://bezirkvskialpinimsvs.kadermanager.de	Termine, Teilnahmebestätigung, Trainingszeiten, Dokumente
 	Regioteamwest	Fotos, Infos
 		Fotos, Videos
	+49 7631 – 175841 +41 79 292 0714	Telefon – Gespräch...
	WhatsApp Bezirk	Schnelle Info, z.B. bei Rückreise Ankunftszeit..

